Peacock Audio

High-End audio bekabeling

Nieuwsbrief november 2022

- **Peacock Audio: Dealer van Stealth Audio kabels**
- **Furutech's 'Dream Team' aanbieding:**
- **Furutech nieuws: DAS-4.1 Alpha OCC-DUCC interlink**
- **Eindelijk: een APPROACH power cord: ronduit spectaculair!**
- ***Gual-Digi* de nieuwe digitale interlink van Peacock Audio nu ook in BNC en XLR**
- **Belangrijk nieuws voor Ziggo modem gebruikers**
- **Gigawatt PowerSync audiogroep kabel**
- **Audio Magic M1 Masterpiece fuse**
- **Occasions en demo's**
- **Te koop in opdracht van klanten**

Peacock Audio Stealth Audio dealer

Sinds kort heeft Peacock Audio het dealer schap verkregen van Stealth Audio, een Top merk van Ultra High-End audio bekabeling. Stealth levert een breed scala van audio bekabeling variërend van power cords, speakerkabels en interlinks (analoge, digitale en USB interlinks). Peacock Audio heeft een assortiment powercords, interlinks en speakerkabels ingespeeld als demo op voorraad. De kabels die ik aanbied zijn volledig nieuw, uiteraard met certificaat en originele verpakking en met volledige dealer garantie, maar wel tegen aantrekkelijke prijzen!!

Stealth stond al lang op mijn persoonlijke verlanglijstje, en nu kon ik het dealer schap van dit exclusieve High-End merk verwerven, iets waar ik niet lang over na hoefde te denken. Als dealer heb ik diverse typen power cords, speakerkabels en interlinks op voorraad die uiteraard vrijblijvend thuis te beluisteren zijn voor serieus geïnteresseerden.

Klankmatig laat Stealth zich beschrijven als extreem open, luchtig, vrij snel en gedetailleerd, geen unieke eigenschappen voor een High-End audio kabel, maar het unieke van Stealth is dat deze eigenschappen gecombineerd zijn met een enorme muzikale betrokkenheid (vaak gaat dit hand-in hand met een wat warm rond en traag klankkarakter, zo niet bij Stealth!

Stealth kabels spelen me in de absolute top, de Champions League van de audio kabels. Vele internationale recensies door gerenommeerde audio recensenten zijn unaniem: Stealth Audio Cables is State-of the Art audio bekabeling!

In mijn set spelen nu diverse Stealth kabels: speakerkabels, interlinks (RCA en XLR) en powercords, maar niet op elke plek, want het blijft, net zoals altijd met High-End audio een kwestie van de optimale combinaties zoeken, en in mijn set is dat niet met alleen Stealth bekabeling, deze wordt gematcht met een drietal Furutech Project V1 NCF kabels (ook niet de minste...)

De Stealth Dream V10 power cords zijn gemaakt van meerdere bundels verzilverd OFC-koper in Teflon-isolatie, in een gepatenteerde "gedistribueerde LITZ" -configuratie. In tegenstelling tot de Dream V10 kabels zijn de geleiders van de Dream V16 power cords gemaakt van dubbel geïsoleerd zuurstofvrij koper zonder plating dat behandeld is met een gepatenteerde lak vergelijkbaar met de beroemde C37 vioollak.
Elke draadbundel is ingesloten in een afzonderlijke hermetisch afgesloten vacuümbuis. De combinatie van vacuüm en gedistribueerde LITZ vermindert alle vormen van interactie tussen de draadbundels nog verder, plus, dankzij een extreem lage effectieve diëlektrische constante - zorgt voor een zeer lage energieopslag, wat subjectief wordt ervaren als verbeterde helderheid en zeer snel coherent geluid. En zo ervaar ik het klankmatige karakter van de Stealth kabels ook: snel open en extreem luchtig zonder enige scherpte of iets anders dat afbreuk doet aan een ultieme muzikaliteitsbeleving. Je hoort gewoon veel meer: verfijnde detaillering, open en luchtig en met een ongekend gemak. Het is een enorm cliché, maar het klinkt als ‘geen’ kabel omdat die Stealth kabels geen vingerafdruk achterlaten. Elk kabel merk heeft een bepaalde ‘vingerafdruk’ waarmee de kabel zich kenmerkt en daarom ook herkenbaar klinkt. Zo niet met Stealth je hoort geen karakter, ik hoor wat ik niet ken van alle kabels die ik tot nu toe gehoord heb.

Stealth Sakra V.12 XLR analoge interlink

1 meter: van: € 16.000,= **voor € 6.950,=**
RCA uitvoering:
1 meter van: € 14.000,= **voor € 5.850,=**

Stealth Dream V.10 speaker kabel
2,5 meter van: € 14.000,= **voor € 4.950,=**

Ook op voorraad:
Stealth Dream V.14 speaker kabel
2 meter: bi-wire
van: € 16.000,= **voor € 6.950,=**

Stealth Dream V.12 power cord
1,5 meter van: 4.400,= **voor € 2.250,=**

Ook op voorraad:
Stealth Dream V.16 power cord
2 meter van: € 8.800,= **voor € 2.950,=**

Stealth Dream V10 Digital power cord
1.5 meter van: € 3.750,= **voor € 2.200,=**

Een van de Stealth power cords op voorraad is de Dream V12 naast het fantastisch open klankkarakter zijn deze power cords te optimaliseren voor een bepaalde toepassing: digitaal, wandcontactdoos & voorversterker of eindversterker, een unieke aanpassingsmogelijkheid die alleen Stealth Audio biedt. Door een combinatie van twee indraai pluggen zijn cruciale aanpassingen te maken aan het powercord zodat het powercord zich optimaliseert voor een bepaalde toepassing.

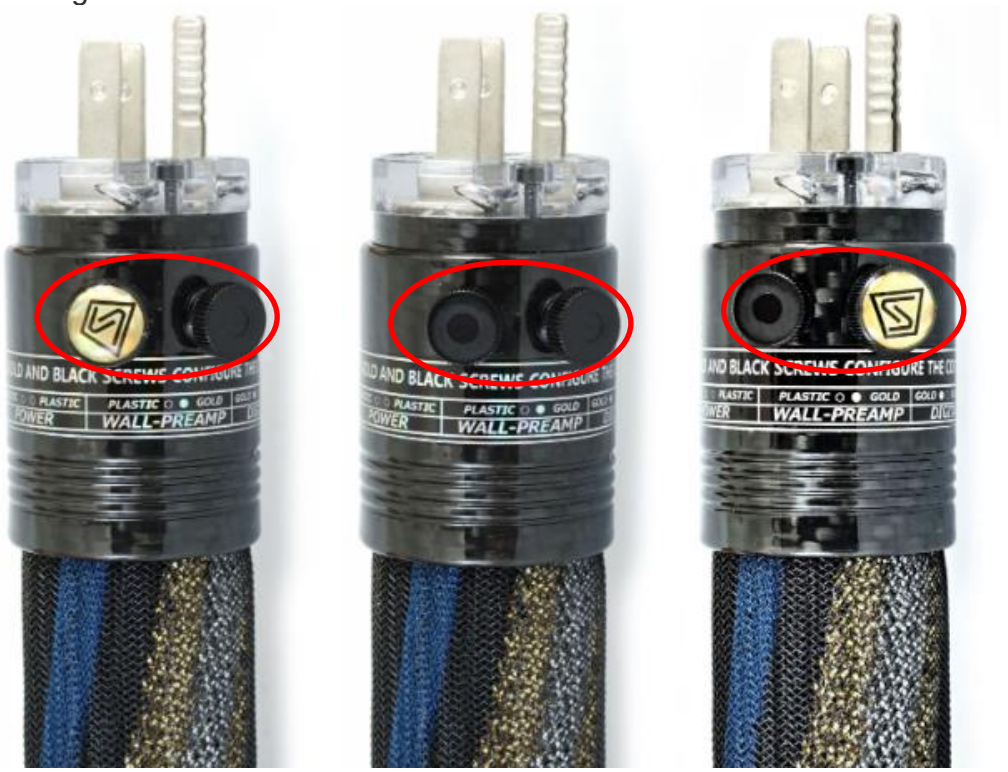

Verschillende merken zoals Furutech maar ook AudioQuest hebben powercords die qua opbouw specifiek geschikt zijn voor (eind) versterkers of voor analoge en digitale apparatuur. Het unieke aan de Stealth Dream V12 kabel is dat deze voor elke toepassing aanpasbaar is, uiteraard worden de drie verschillende tuning plugjes bijgeleverd bij elke power cord.

Furutech's 'Dream Team' aanbieding:

Nee dit is niet de aanbieding, ondanks de hoge korting, die voor veel mensen voorbehouden zal zijn, maar desalniettemin mag ik de Pure Power-6 NCF verdeeldoos in overleg met Furutech importeur X-fi aanbieden met een eenmalige korting van maar liefst 30%!!
Let wel: er is slechts één Pure Power-6 NCF verdeeldoos beschikbaar met deze aanbieding.

Furutech Pure Power 6 NCF verdeeldoos van € 12.600,= voor € 8.820,=

Voor wie helemaal 'los' wil gaan maak ik er een combinatie aanbieding van met een Furutech Project V1 NCF power cord: **Pure Power + Project V1 = Furutech's Dream Team!**

Het is een beproefde combinatie van 's werelds mooiste verdeeldoos en idem powercord. Resultaat: je vergeet de techniek en je wordt voor de volle 100% 'in de muziek gezogen'. De combinatie van Pure Power-6 en Project V1 staat al bij enkele klanten te spelen en die zullen de bijzondere synergie tussen deze verdeeldoos en het Project V1 powercord kunnen beamen.

De combinatie Pure Power 6 NCF verdeeldoos met een Project V1 NCF power cord samen:
Van € 20.085,= voor € 14.085.=

Zowel de Pure Power als de Project V1 kabel zijn volledig nieuw en worden geleverd in gesealde doos met de volledige dealer garantie.

Deze combinatie van Pure Power verdeeldoos en Project V1 power cord(s) staat ook in mij eigen set te spelen en daar dan ook te vrijblijvend beluisteren en indien gewenst te vergelijken met uw powercord/verdeeldoos.

Furutech nieuws: NCF top-of-the-line XLR connectoren

Furutech introduceert de CF-601M en CF-602F NCF top-of-the-line XLR connectoren. Dit zijn Furutech's eerste gebalanceerde "high-performance" connectoren waarin Nano Crystal² Formula (NCF) is toegepast. Dit materiaal zorgt ervoor dat elektrische en mechanische resonantie tot een minimum wordt gereduceerd.
Resultaat: een enorme reductie van ruis, nog mooiere afbeelding, "staging" en focus. De CF-601M NCF (R) / CF-602F NCF (R) brengen het luisterplezier 'to the next level'!

Prijzen:
CF-601M NCF (R) € 153,=
CF-602F NCF (R) € 175,=

Meer Furutech nieuws: DAS-4.1 Alpha OCC-DUCC: Top lijn gebalanceerde Interlink

Furutech introduceert ook een nieuwe gebalanceerde interlink (bulk kabel) in het topsegment.
Uit de reeks van de Top High-End kabels verkrijgbaar vanaf de rol waren er al de DPS4.1 power cord kabel, de DSS 4.1 speakerkabel en nu is er ook een interlink kabel uit deze reeks: de DAS 4.1 vergelijkbaar qua opbouw als de speakerkabel en het powercord: Een mix van 1 laag Alpha OCC en 2 lagen D.U.C.C. koper. Deze drie lagen koper (tegendraads gewikkeld) vormen samen de geleiders van de DAS 4.1 kabel: gebalanceerd opgebouwd: 2 geleiders en een dubbele afscherming bestaande uit een koperfolie en een vlechtwerk van zeer fijne koperdraden, de interne opvulling is net zoals bij de andere kabels uit deze reeks met strengen katoen.

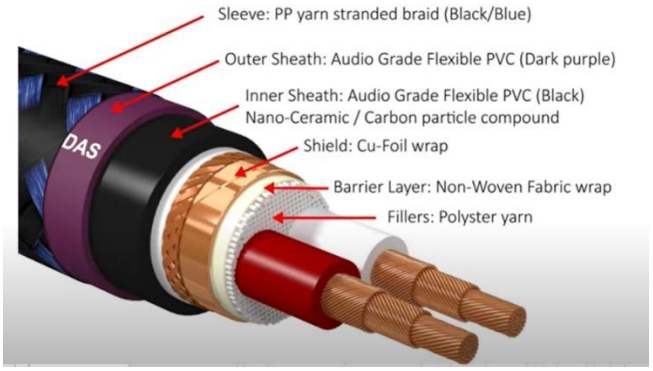

Het in de DAS-4.1 gebruikte "DUCC Ultra Crystallized High Purity Copper" zorgt voor optimale signaalgeleiding. De kabel is superieur afgeschermd met gebruikmaking van Audio Grade PP (Polypropyleen) dat terecht geroemd wordt om de geweldige afschermingseigenschappen. Deze kabel zorgt voor volgens Furutech voor een nóg hoger luisterniveau: schoner, mooiere afbeelding en staging, prachtige klank.

Prijs: € 350,= per meter

De DAS-4.1 Alpha OCC-DUCC. Deze kabel vormt een prachtige combinatie met de onlangs geïntroduceerde CF-601M NCF en CF-602F NCF (R) top-lijn XLR-connectoren.
Natuurlijk is het voor de hand liggend dat de combinatie van de NCF XLR connectoren en de DUS4.1 interlink kabel een TOP High-End interlink gemaakt kan worden (idem voor de nieuwe RCA NCF connectoren). er ook ingespeelde demo's beschikbaar voor de uitleen aan geïnteresseerde klanten.

Zelf heb ik natuurlijk ook al even geluisterd naar de eerste afgemonteerd e set: Mijn eerste indruk na 5 seconden luisteren was al meteen: "fraaie natuurlijke klankkleuren" en "open en luchtig".

De Furutech DAS-4.1 interlink zet een geluidsbeeld neer met een verfijnde gelaagdheid en met een fraaie diepte, het podium wordt zowel naar voren als naar achteren geprojecteerd (vaak is het het een of het ander...). De gemoedelijke rust overheerst, maar de DAS-4.1 kabel is zeker niet warm of saai, absoluut niet!

Ik zou de DAS-4.1 al meteen willen classificeren als een zeer hoogwaardige interlink die heel veel conculega's uit deze prijsklasse het nakijken geeft. Gelaagde verfijndheid en mooie muzikale nuances zijn zeker de sterke punten van deze nieuwe Furutech interlink.

Ik deze kabel beluisterd op stemmige muziek van Diana Krall (the Girl in the Other Room) en het prachtige album zoals qua muziek als opname) van het Hadouk Trio: Now.
Op deze muziek kan de Furutech DAS 4.1 zich helemaal uitleven: mooie stemmen en de verfijnde klanken van de Oosterse instrumenten van het Hadoek Trio: absoluut Subliem!

Een uitgebreidere recensie volgt in de volgende Nieuwsbrief want ik heb nog onvoldoende tijd gehad om deze kabels te vergelijken met mijn referentie interlink (Stealth Sakra) en andere hoogwaardige interlinks van o.a. Timber en Approach.

Furutech DAS4.1 High-End XLR interlink kabel met CF60xR NCF connectoren

Prijzen voor compleet afgemonteerde DAS4.1 RCA interlink set (2x 0.5mtr.):
€ 730,= met CF 102R connectoren
€ 815,= met CF 102R NCF connectoren

DASA4.1 XLR interlink set (2x 0.5mtr.):
€ 915,= met CF 60xR connectoren
€ 1.030,= met CF 60xR NCF connectoren

Gual-Digi de nieuwe digitale interlink van Peacock Audio nu ook in BNC en XLR uitvoering

De Gual-Digi digitale interlinks wordt standaard geleverd met de mooist verkrijgbare Furutech connectoren:

- CF-102R NCF voor de coaxiale verbinding: € 1.050,=
- CF-BNC Rhodium voor de BNC verbinding (veelal voor digitaal klok signaal): € 975,=
- CF-601M en CF-602F NCF XLR connectoren voor de AES/EBU uitvoering. Hiervoor worden deze splinternieuwe top-of-the-line XLR connectoren gebruikt: € 1.250,=

Ik heb enkele maanden gespeeld met de RCA uitvoering en nu de AES/EBU uitvoering leverbaar is ben ik hier naar overgestapt en dat is op alle fronten nog weer mooier.
Deze Gual-Digi AES/EBU uitvoering is beluisterd tussen een CEC TL 0 transport en Audio Research DAC-9 als ook in mijn eigen set met een Antipodes K50 streamer en StahlTec Vekian DAC. In beide gevallen is de Gual-Digi en droom van een digitale interlink en in beide gevallen is de AES/EBU uitvoering te prefereren boven de RCA uitvoering (maar dat kan natuurlijk per toepassing wel verschillen).

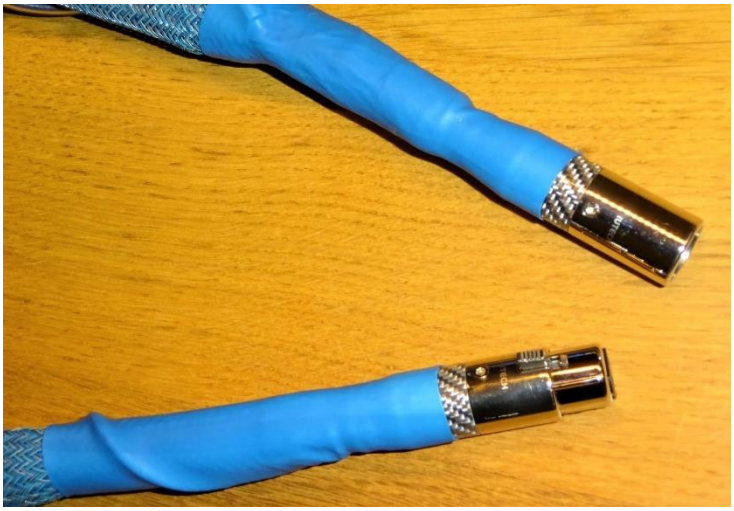

Eindelijk: een APPROACH power cord: ronduit spectaculair!

Na een jarenlang ontwikkeltraject is er nu ook een power cord van Approach! Approach is jaren geleden begonnen met het ontwikkelen van interlinks wat resulteerde in drie definitieve modellen oplopend qua kwaliteiten: de Approach1 en 2 en met de Approach-3 als topmodel, een interlink opgebouwd met zilver/goud geleiders.
Jaren lang heeft Approach-3 dienst gedaan als interlink in mijn set, en al die tijd nooit echt voorbijgestreefd door alle mooie interlinks van ‘de grote merken’ die al die tijd bij mijn voorbijgekomen zijn (een mooier complement kan ik de Approach interlink niet geven. Al gebiedt de eerlijkheid wel te zeggen dat ik nu speel met 3 Stealth Śakra interlinks, tja da’s en andere kwaliteitsklasse, dat maakt een definitief eind aan elke interlink discussie, punt.

Maar nu terug naar Approaches nieuwste ontwikkeling: een power cord. Ik heb de afgelopen twee jaar regelmatig de telkens verbeterende prototypes mogen beluisteren in mijn set, en op het laatst was het zo goed en zo mooi dat de Approach power cord op het niveau speelde van mijn beste referentie powercords. Het verbazing wekkende was dat de ontwikkelaar van Approach telkens elke geconstateerde tekortkoming middels metallurgische en constructieve wijzingen zo wist bij te schaven dat het resultaat zich kan meten met de beste powercords op de markt (en da’s niet overdreven). De uitkomst is een erg soepel powercord met een royale 16mm diameter. De kabel is opgebouwd uit solid core geleiders: een uitgekiende mix 7N koper en puur zilver deze geleider materialen hebben speciale thermische en chemische behandelingen ondergaan (en zit ‘m de crux van het ontwerp deels ook in) De geleiders zijn middels een speciale twisting vrij opgehangen in lucht isolatoren en dit geheel is samen gedraaid in stengen, maar het power cord is NIET voorzien van een afscherm mantel of folie zoals wel bij heel veel merken gebruikelijk is. Meer kan ik er niet van zeggen en meer weet ik er ook niet van... (mij wordt ook niet alles verteld 😊)

Zonder klankmatig een kopie te zijn van de Top kabels van Furutech, Nordost, Shunyata of AudioQuest maar met een eigen geluid dat ik zou willen beschrijven als in een hoge mate oplossend, zeer betrokken en vooral open en luchtig. Ik had zelf geen power cord die op deze laatste aspecten, open en luchtig, op het niveau presteerde zoals de Approach power kabel dat kon.
Mijn eerste demo kabels zijn allemaal uitgeleend, vandaar nog even geen foto’s hier, maar ze kunnen worden geleverd in elke gewenste lengte, zijn zeer soepele en flexibel en worden standaard afgemonteerd met Furutech FI-50R-NCF connectoren

Prijs indicatie € 1.450,= per meter (meerprijs per 10cm € 50,=)

Op de valreep van het verschijnen van deze Nieuwsbrief nog een eerste luister verslagje gekregen van twee klanten van mij die ik zeer hoog aanschrijf qua luisterervaring en ervaring met wat er te koop is op High-End audio gebied. Zij hebben samen een van de Approach powercords beluisterd en vergeleken met de mooiste afmontage van een tweetal Furutech DPS4.1 powercord uitvoeringen (ook niet de minste). Even als eerste klanten reactie een onafhankelijk oordeel van twee doorgewinterde High-End audio connaisseurs:

Hallo Antoine,

Hierbij wat aantekeningen van onze bevindingen: Ons eerste vergelijk was de Furutech DPS4.1 met FI-50R-NCF connectoren tegen Furutech DPS4.1 met IeGo Rhodium en Oyaide 004 Rhodium IEC connector: De eerste kabel (Furutech DPS4.1 met FI-50R-NCF) is toch redelijk opmerkelijk te onderscheiden van de tweede op de volgende punten: uitsterven duidelijker; meer diepte (mooie diepgang in het beeld; meer 3D), meer ruimtelijke afbeelding, krachtiger; zachtaardig in het hoog met veel definitie; vloeiender.
Het Approach power cord tegen de Furutech DPS4.1 met FI-50R-NCF is weer een heel ander verhaal: nog meer uitsterven, heel rijk van klank; zachtaardiger, nog meer ruimte en duidelijkheid van afbeelding instrumenten (meer 3D); heel rijk middengebied (stemmen), frisser en duidelijker in het hoog maar toch heel zachtaardig. Heel dynamisch maar toch onopvallend met een nog groter beeld en de natuurlijkheid van klank is erg groot; onopvallend laag maar heel mooi gedefinieerd; de instrumentatie is mooi los en met een verfijnde pinpointing.

Groeten,
Peter en Herman

Nieuw: Hi-Fi Tuning Supreme-3 zekeringhouder

Recent heeft Hi-Fi Tuning een eigen zekeringhouder geïntroduceerd, die qua opbouw sterke gelijkenissen vertoont met de welbekende Siemens Sitor zekeringhouder. De Hi-Fi Tuning is een compleet nieuw ontwerp met een aantal slimme materiaal- en ontwerpkeuzes: zilver/koper vergulde geleiders, niet-magnetische RVS schroeven, een onbreekbare PA6 kunststof behuizing die voorzien is van een ‘blown fuse indicator lampje’; uiteraard is het geheel door Hi-Fi Tuning cryogeen behandeld. Verder heeft de Hi-Fi Tuning Supreme-3 zekeringhouder alle vereiste veiligheids-certificeringen voor de Europese markt: CE, IEC, EN, DIN en VDE.

Supreme-3 zekeringhouder € 239,=
(excl. zekeringen excl. Tuning Chip)

In een luistervergelijk tussen de vergulde Hi-Fi Tuning zekeringhouder en de Hi-Fi Tuning Supreme-3 zekeringhouder zijn de klankmatige verschillen klein: Naar mijn idee is de Hi-Fi Tuning Supreme-3 zekeringhouder iets beter op de volgende aspecten: dynamiek, detaillering en openheid, en is de Siemens versie wat lomer en geslotener van klankkarakter maar nogmaals de verschillen zijn niet schrikbarend groot.

Maar dat wordt anders bij de Diamond versie van de Hi-Fi Tuning zekeringhouder. De Diamond versie klinkt wel beduidend veel opener en losser dan de basis Supreme-3 versie met een strakker laag en bij stemmen is een betere articulatie het in het oog/oor springend verschil. Waar de verschillen tussen de Siemens Gold en de Hi-Fi Tuning Supreme-3 hooguit nuances waren, maar je met een upgrade naar de Suprême -3 Diamond versie wel een flinke sprong vooruit.

En nu de keerzijde, zoals zo vaak in audio land kwaliteit heeft zijn prijskaartje: de Hi-Fi Tuning Supreme-3 Diamond versie van de zekeringhouder kost: € 1.149,= voor de uitvoering zonder de WA Quantum Chip (zoals ik 'm ook beluisterd heb) en zonder zekeringen.
Ik hoor u denken: "is dat zoveel geld waard...?" Die vraag kan ik niet voor iedereen beantwoorden, maar ik ken genoeg toepassingen bij klanten die in hun audio stoomvoorziening voor zekeringen kiezen (en niet b.v. voor een zekeringloze GigaWatt schakelaar) en vanuit die situatie het mooiste willen bereiken qua audiofiele stroomvoorziening, voor deze audiofielen is dit absoluut en zinvolle investering.

Supreme-3 Diamond

De upgrade naar de Diamond versie wordt verkregen door het plaatsen van twee kleine diamantjes in de zekeringhouder klepjes (zie foto), hoe en waarom het werkt is voor mij lastig te verklaren, ik heb wel ervaring met het gebruik van actieve mineralen om elektromagnetische straling tegen te gaan (toermalijn, bergkristal en amethist zijn bekend voor dergelijke toepassingen en daarvan weet ik dat het weldegelijk positieve effecten kan hebben. Deze zekeringhouder werkt met diamantjes en verklaren kan ik het niet horen des te beter!!
Dus ik heb deze door de firma Kemp Elektroniks (importeur van Hi-Fi Tuning) ter beschikking gestelde zekeringhouder dus gehouden als vaste waarde in mijn audiogroep materialen portfolio. Nee, de Supreme-3 Diamond is zeker niet voor iedereen weggelegd, maar voor de audiofiele connaisseur wel de kers op de taart!

Maandaanbieding(*): Hi-Fi Tuning Supreme-3 Diamond zekeringhouder met gratis WA Quantum Chip upgrade (twv. € 50,=) voor: € 1.149,=
(*) aanbieding geldig t/m 31 december 2022.

De voorganger van deze Hi-Fi Tuning zekeringhouder de vergulde en cryogeen behandelde uitvoering van Siemens Sitor zekeringhouder. Deze is na de introductie van de Hi-Fi Tuning Supreme-3 een uitlopend model geworden, maar er zijn er nog enkele op voorraad.

C-Lock wandcontactdozen:

Binnenkort leverbaar via Peacock Audio: de bijzondere C-Lock wandcontactdozen. C-Lock is een merk van de Tsjechische fabrikant Block Audio.
De C-Lock is een 'gewone' wandcontactdoos met een opzetdeel dat mechanische trillingen elimineert door een gepatenteerd locking ring. Met een C-Lock wandcontactdoos wordt de netstekker afgeschermd door een (RVS) stalen huls, die weer verbonden is met de aarde van de wandcontactdoos om zo een effectieve afscherming van de netstekker te bewerkstelligen. Verder wordt de netstekker trillingvrij opgespannen door de zwarte ring aan te draaien waardoor een teflon® ring de netstekker vastklemt en daarmee worden ongewenste trillingen (funest voor audiokwaliteit) geëlimineerd.

Het resultaat is een zwartere achtergrond in het geluidsbeeld en beduidend meer detaillering en verfijning vergeleken met een standaard (Furutech) wandcontact doos.

Het C-Lock instap model is op basis van een Gira wandcontactdoos. Het instapmodel C-Lock kost € 45,= en is ook leverbaar als dubbele uitvoering voor € 75,=

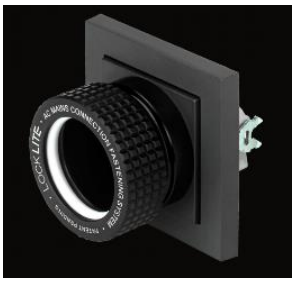

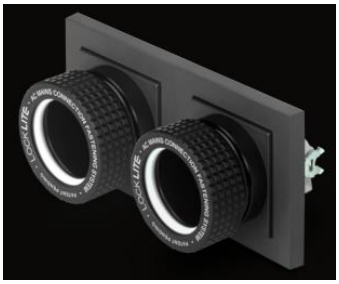

De duurste C-Lock, de C-Lock SE^2 is op basis van de mooiste Furutech Rhodium NCF wandcontactdoos.

C-Lock SE^2 (enkelvoudig): € 399,=
C-Lock SE^2 (dubbele uitvoering): € 599.=

Belangrijk nieuws voor Ziggo modem gebruikers:

Voor iedereen die aan streaming audio doet in combinatie met een Ziggo modem heb ik belangrijk nieuws!

Iedereen die Ziggo als internet provider heeft, krijgt een modem van Ziggo, dit modem is verbonden met de wandcontactdoos waarbij het internet signaal de woning binnenkomt, en deze cruciale verbinding wordt gemaakt met het standaard meegeleverde kabeltje (t.w.v. € 3,95) van Ziggo! Dit standaard coax kabeltje is wel de eerste schakel in de keten van het digitale signaal transport naar je streamer!!
Waar naar mijn weten altijd aan voorbij gegaan wordt, is de upgrade van dit eerste coax kabeltje: deze coax verbinding is de schakel tussen de internet hoofdaansluiting, ook wel ISRA punt genoemd en het Ziggo modem. Zoals bij alle audio ketens: de keten is zo sterk als de zwakste schakel en daarom is de upgrade van dit eerste coax kabeltje in de keten ook zo belangrijk.

Wat ik bij veel klanten zie is dat er al wel een mooie lineaire voeding aangesloten is op het Ziggo modem en soms ook in combinatie met een hoogwaardige laagspanningskabel. En iedereen die deze voeding upgrade al gedaan heeft zal kunnen beamen dat dit een belangrijke upgrade is voor de prestaties van hun streaming audio. Vanuit het Ziggo modem wordt dan ook meestal wel een (wat) betere LAN kabel gelegd naar de streamer of switch als er een switch gebruikt wordt: allemaal prima upgrades die bijdragen tot een significante verbetering van de kwaliteit van het streamer signaal.

Eerlijk gezegd had ik bij de upgrade van dit eerste coax kabeltje ook nog nooit stil gestaan, ik had al wel de lineaire voeding voor de Ziggo met een mooie 12V DC kabel en natuurlijk de LAN kabel ge-upgrade, maar dat verdraaide eerste coax kabeltje was ook bij mij nog absoluut standaard.

Ik werd recent getriggerd door een klant met de vraag op dit coax kabeltje wellicht ook ge-upgrade kon worden. ‘Natuurlijk kan dat’ was mijn antwoord, maar ik wist toen nog niet hoe groot de invloed van deze upgrade zou zijn.
Wat ik toen gemaakt heb was een Furutech FX-Alpha-Ag (puur zilver coax) kabel afgemonteerd met hoogwaardige vergulde coax connector en een vergulde F-connector voor montage aan de Ziggo modem. Het eerste exemplaar heb ik zelf geïnstalleerd bij de klant en toen meteen naar de nog on-ingespeelde kabel geluisterd om zelf te ervaren wat het resultaat zou zijn en dat loog er niet om: meteen veel meer definitie in het laag en een aanzienlijke toename van de verfijning in midden maar vooral in de hoge tonen weergave.

Daarna volgden al snel meer klanten voor eenzelfde upgrade en natuurlijk was ook mijn Ziggo modem en upgrade kandidaat: dezelfde effecten ervaarde ik ook en het werd allemaal nog fraaier na de nodige inspeeltijd (minimaal een week).

De standaard kabel die bij de Ziggo modem geleverd wordt heeft een lengte van 1,5 meter en dat is ook de standaard lengte van de Furutech FX-Alpha-Ag kabel die ik voor deze toepassing maak (andere lengtes zijn op aanvraag leverbaar).
De standaard configuratie van deze Furutech FX-Alpha-Ag coax kabel is met een vergulde female coax connector (hoofdaansluiting zijde) en een vergulde F-connector aan de Ziggo modem zijde.

Prijs van deze Furutech FX-Alpha-Ag coax kabel in 1,5 meter lange uitvoering is € 140,=

Voor wie nog geen upgrade gedaan heeft in de keten van de digitale signaalvoorziening heb ik naast deze coax kabel de volgende mogelijkheden:

- Keces P3 Lineaire voeding (12V / 3Amp.) ter vervanging van de standaard adapter voor het Ziggo modem: € 499,=
- Hoogwaardige laagspanning kabel tussen de Keces en het Ziggo modem: vanaf € 55,=
- Upgrade voor de standaard LAN kabel vanaf: € 7,95 per meter (AudioQuest Pearl) of een serieus goede LAN kabel van Peacock Audio vanaf € 20,= per meter

Maandaanbieding: bij aankoop van een Keces voeding 20% korting op bij behorende laagspanning en/of LAN kabel(s) (*)

(*) aanbieding geldig t/m 31 december 2022

Gigawatt PowerSync audiogroep kabel:

Kleine rectificatie over de opbouw van de GigaWatt PowerSync kabel:

De informatie die over deze kabel in de vorige Nieusbrief stond was niet helemaal correct. Wat wel lklpot is: De Gigawatt PowerSync kabel is opgebouwd uit 3 aders (3x 2.0mm²) OFHC koper Semi-Solidcore. Het zijn geen massieve geleiders maar de aders zijn opgebouwd uit elk 10 vrij dikke koperdraden verder heeft deze kabel 7x zo’n koperdraad als drain wire.

Naast de toepassing als audiogroep kabel is deze PowerSync kabel ook bij uitstek geschikt voor doe-het-zelf power cords van te maken.

Wordt verwacht: Audio Magic M1 Masterpiece fuse

Audio Magic had al meteen na de introductie van hun High-End meterkast zekeringen mijn hart gestolen. De Premier Ultimate was voor mij klankmatig de absolute topper (de Ultimate Bees Wax vond ik persoonlijk beduidend minder qua prestatie), ik ken geen meterkast zekering met mooiere muzikale prestaties.
Met een prijs van € 360,= was dat voor niemand, die ‘m tenminste beluisterd had, een belemmering om deze te kopen, uiteraard mits het een mooie match vormde in de stroomvoorziening keten en dat was al bij veel van mijn klanten het geval. Meestal 1 maar soms ook 2 van deze zekeringen in een zekeringhouder klinkt (Audio) Magisch: ongekende natuurlijke klankkleur weergave en een geluidsbeeld wat heerlijk los en open in de ruimte geplaatst wordt.

Maar nu komt Audio Magic met de **M1 Masterpiece Fuse**, gaat dit nog weer een stap(je) verder? Mogelijk wel, maar deze zekering was n og niet geleverd toen ik deze Niesbrief uitbracht, maar ongetwijfeld een uitgebreid luisterverslag over deze zekering in de komende Nieuwsbrief.
Voor wie geïnteresseerd is: vanaf binnenkort is de ingespeelde Audio Magic M1 Masterpiece zekering vrijblijvend thuis te beluisteren. De M1 Masterpiece is leverbaar in 16, 20, 25 en 32AT uitvoering.

Audio Magic met de M1 Masterpiece Fuse 10x38mm: € 480,=

Peacock Audio demo's en occasions:

Alles is nagekeken en is 100% in orde bevonden. Op proef beluisteren is mogelijk: 14 dagen niet goed geld terug garantie!! Alle kabels en apparatuur zijn zonder uitzondering in perfecte staat, deze uitverkoop prijzen zijn exclusief verzendkosten.

Rood = nieuw in de lijst.

Kimber Kable KS3033 speakerkabel + KS 9035 jumpers

Speakerkabel uit de KS serie, de TOP lijn van Kimber 2x 5 meter met jumpers. De KS3033 is speakerkabel opgebouwd uit VariStrand Hyper-pure copper geleiders, de KS9035 jumpers zijn van VariStrand Hyper-pure silver en pure copper geleiders. De speakerkabel set is perfecte staat wordt geleverd in de originele Kimber flightcase.

Nieuwprijs speakerkabel: € 6.400,=
Nieuwprijs bi-wire jumperset: € 1.100,=

Setprijs: € 2.500,= (ook te koop zonder de jumpers)

Audioquest Meteor speakerkabel:

Deze Meteor speakerkabel is een 3 meter lange uitvoering. De Meteor is de één na duurste AudioQuest speakerkabel, qua positionering net onder de topmodel speakerkabel K2.
Geleiders: 4x massief PSS (perfect surface silver) + 4 massief koperen PSC+ (perfect surface+ copper) in dubbel 'star-quad' geometrie. Door de toepassing van koper in combinatie met zilver in de geleiders is het klankarakter net wat gemoedelijker als met puur zilver zoals bij de AudioQuest K2 of de AudioQuest Wel.

Nieuwprijs: € 8.900,=
Nu voor: € 2.350,=

Siltech anniversary Classic 330L G-7 speakerkabel:

Iconische Siltech speakerkabel, 2 meter lange uitvoering afgemonteerd met WBT spades. Gerenetie 7 zilver/goud geleiders. De kabel is in absolute nieuwstaat in wordt geleverd in de originele verpakking met garantie papieren.

Nieuwprijs: € 1.800,=
Nu voor: € 995,=

Timber 78 speakerkabel:

De topmodel speakerkabel van Timber Audio, een 2,5 meter lange uitvoering afgemonteerd met hoogwaardige Furutech Rhodium spades en banaanstekkers (FT-211/212 serie). Een speakerkabel van uitzonderlijke klasse, wordt zelden tweedehands aangeboden, een buitenkans voor de liefhebber op zoek naar een bijzonder muzikale speakerkabel.

Nieuwprijs: € 1.295,=
Nu voor: € 650,=

Furutech DSS4.1 speakerkabel 2x 1.75 mtr.:

De mooiste Furutech speakerkabel van de rol, klankmatig een muzikale droom! Afgemonteerd met Furutech FT-212R banaanstekkers (nog naar wens te wijzigen). In nieuwstaat: Slechts 4 maanden in gebruik geweest bij een klant.

Nieuwprijs: € 1.800,=
Nu voor: € 950,=

Bijbehorende Furutech DSS 4.1 jumper set:
4x20cm afgemonteerd met Furutech rhodium spades/banaanstekkers FT-211R/212R (nog naar wens te wijzigen).

Nieuwprijs: € 350,=
Nu voor: € 175,=

Siltech Classic 550i G7 interlink:

1 meter lange RCA uitvoering: Topklasse interlink van Siltech uit de Classic series. De kabel is in absolute nieuwstaat in wordt geleverd in de originele verpakking met garantie papieren.

Nieuwprijs: € 1.183,=
Nu voor: € 675,=

Crystal Cable connect Piccolo Diamond:

Instapmodel power cord van Crystal Cable, 1,5 meter. Fijnzinnig, snel en gedetailleerd qua weergave!
De kabel is in absolute nieuwstaat in wordt geleverd in de originele verpakking met garantie certificaat.

Nieuwprijs: € 519,=
Nu voor: € 275,=

Furutech Furutech FX-Alpha-Ag digitale interlink:

Furutech's mooiste zilveren digitale interlink (zilveren geleiders, maar boterzacht van klank). 1 meter afgemonteerd met de fraaie Furutech CF-102R carbon RCA connectoren en Hegaline afschermingskous. Slechts 4 maanden in gebruik geweest bij een klant.

Nieuwprijs: € 270,=
Nu voor: € 175,=

Live Cable Premium speakerkabel:

Instap model speakerkabel van Live Cable: 3 meter lange uitvoering afgemonteerd met hoogwaardige Furutech rhodium spade connectoren. Een gebruikte speakerkabel die door Live Cable weer in absolute nieuwstaat 10/10 gebracht is met o.a. nieuwe connectoren.

Nieuwprijs: € 949,=
Nu voor: € 450,=

Echole Signature power cord (2 stuks beschikbaar):

Echole power cord 2 meter lange uitvoering, originele afmontage met Oyaide connectoren. High-End power cord, enigszins gemoedelijk qua klankkarkter maar zeer muzikaal. Beide kabels verkeren in nieuwstaat en worden geleverd incl. tassen en aankoop factuur.

Nieuwprijs: € 4.870,= p/st.
Nu voor: € 1.595,= p/st.

Furutech DPS4.1 powercord:

Fraai Topklasse Furutech powercord 1,5 meter (afgemonteerd met rhodium plated connectoren van ETI Research twv. 458,=) afgewerkt van Carbon kous.
In nieuwstaat: slechts 4 maanden in gebruik geweest bij een klant.

Nieuwprijs: € 1.350,=
Nu voor: € 700,=

Live Cable Signature power cord:

Puur zilveren power cord van Live Cable, 1 meter lange uitvoering. Klankmatig extreem verfijnd, snel en met een niet te evenaren 3D weergave. Dit is een Signature power cord kabel van de 1e generatie: deze heeft vrij stugge uiteinden, maar is klankmatig identiek aan de latere generatie Signature kabels.

Nieuwprijs: € 2.990,=
Nu voor: € 675,=

GigaWatt LC-1 EVO power cord:

Het instapmodel powercord van GigaWatt in een 1,5 meter lange uitvoering. Klankmatig duidelijk de signatuur van GigaWatt met een krachtig en indrukwekkend klankkarakter. Wordt geleverd in de originele verpakking.

Nieuwprijs: € 210,=
Nu voor: € 95,=

Furutech FP-TCS31 power cord:

Fraai Furutech TCS-31 powercord, mooie match met (voor/eind) versterkers. 1 mtr. lange uitvoering afgemonteerd met Furutech Rhodium connectoren: FI-E38R en FI-28R en Hegaline afschermingskous; In nieuwstaat: slechts 4 maanden in gebruik geweest

Nieuwprijs: € 460,=
Nu voor: € 220,=

Isotek EVO3 Eternal Special Edition (2 stuks beschikbaar):

Mooie en betaalbaare powercords van IsoTek met geleiders van verzilverde en 99,9999% zuurstofvrije 99,9999% (6N) zuiver koper.

Nieuwprijs: € 399,= p/stuk
Nu voor: € 120,= p/stuk

Furutech ClearLine NCF Plug 3 stuks beschikbaar:

De meest succesvolle Furutech tweak: de ClearLine NCF Plug in (vrijwel) alle audiosets geeft dit een opener geluidsbeeld, mooiere klankkleuren gecombineerd met een betere 3D weergave. Wordt geleverd in de originele verpakking

Nieuwprijs: € 279,=
Nu voor € 200,= (2x demo model) € 180,= (1x occasion)

Gigawatt PF-2 Evo Powerstrip (demo model):

De mooiste GigaWatt Powerstrip: 6-voudige gefilterde verdeeldoos. Zeer solide constructie met een stalen behuizing, intern 4mm^2 bekabel met verzilverd OFHC koperdraad. Filtert de netspanning effectief, absoluut zonder dynamiek verlies en biedt bescherming tegen overspanning en stroompieken door een meertraps beschermingscircuit, bestaande uit een nieuwe generatie UltraMOV varistoren.
Wordt geleverd zonder aansluit powercord maar evt. ook met GigaWatt PowerSyc Plus powercord leverbaar.

Nieuwprijs: € 1.100,=
Nu voor € 800,=

Furutech FT-SWS-G inbouw wandcontactdoos:

Furutech wandcontactdoos met de dempende piezo-carbon frontplaat en vergulde aansluitingen. Mooie combinatie: combineert verregaande gelaagheid van de dempende carbon frontplaat met de gemoedelijke klank van een vergulde wandcontactdoos; Laatste model van dit type.

Nieuwprijs: € 152,50
Nu voor € 120,=

Furutech LineFlux XLR interlink:

De LineFlux is het Topmodel interlink van Furutech, dit is de XLR uitvoeringen 1,2 meter, afgemonteerd met piëzo carbon Rhodium XLR connectoren (CF-60xR reeks), de interlink is als nieuw, wordt geleverd in de originele verpakking.
Een muzikale topprestatie interlink (groots open beeld met veel muzikale nuanceringen) nu tegen een aantrekkelijke prijs.

Nieuwprijs: € 2.300,=
Nu voor € 1.150,=

Acrolink 7N-A2200 III interlink:

Fraaie instapmodel RCA interlink van het Japanse merk Arcolink: fraai muzikaal karakter voor een aantrekkelijke prijs. 0,6 mter lange uitvoering afgemonteerd met hoogwaardige connectoren, wordt geleverd in de originele doos met bijbehorende papieren.

Nieuwprijs: € 375,=
Nu voor € 140,=

Supra LoRad netkabel 3x 2,5m²

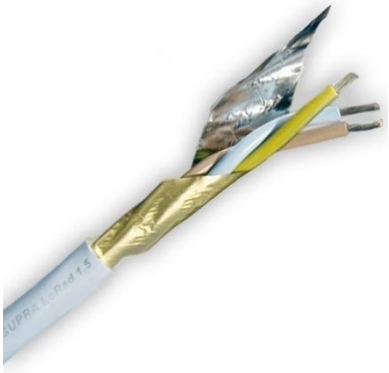

Supra power cord: 3x 2,5mm² aders van vertint koper, folie afgeschermd en erg soepel dus een ideale kabel om zelf power cords mee te maken.
Lengte: 2,8 meter

Nieuwprijs: € 49,=
Nu voor € 30,=

Chord C-stream LAN kabel:

Persoonlijk vind ik dit een mooi neutraal, muzikaal en redelijk verfijnd klinkend LAN kabeltje.
0,75 meter lange uitvoering met vergulde connectoren.

Nieuwprijs: € 75,=
Nu voor € 45,=

Kemp SNS Plug (demo model):

De bekende Tweak van Kemp Elektroniks ontdoet de netspanning van netvervuiling en storingen. Laatste nieuwe uitvoering voorzien van Creaktiv Systems chips en een ci2p behandeling.

Nieuwprijs: € 195,=
Nu voor € 145,=

Furutech FA-Alpha-S22 interlink:

FA-Alpha-S22 is Furutech's mooiste interlink van de rol 2x 1,4 meter afgemonteerd met Furutech FP-126F(R) connectoren en hegaline afschermingskous.

Nieuwprijs: € 349,=
Nu voor € 175,=

Pink Faun LAN Isolator:

De Pink Faun LAN isolator wordt geplaatst tussen netwerk apparatuur, zoals streamers en DAC's, en het netwerk zelf. Door de LAN Isolator wordt vervuiling van het digitale signaal door hoog frequente ruis ongedaan gemaakt middels een galvanische scheiding tussen het netwerk en het ontvangende apparaat.

Nieuwprijs: € 150,=
Nu voor € 90,=

Voor Naim liefhebbers: 5 pins DIN interlinks:

Voor Naim is er geen mooiere interlink verbinding dan de 5-pins DIN verbinding. Hiervoor heb ik en tweetal interlinks van 5-pins DIN → 5 Pins DIN (koppeling tussen 2 Naim apparaten). Furutech DIN -> DIN interlink op basis van 3 aders Furutech FA-220 kabel.

Nu voor € 75,=

Naim's DIN interlink: Snaic 5:
Originele Naim interlink van 5-pins DIN → 5 pins DIN. 1 meter lange uitvoering in nieuwstaat.

Nieuwprijs: € 250,=
Nu voor € 95,=

Power cords:

Nordost Valhalla 2 power cord (demo model):

Referentie powercord van Nordost, 2 meter lange uitvoering. Deze TOP High End kabel laat zich het best beschrijven als: zeer open, extreem gedetailleerd, verfijnd en snel qua weergave.
Voor wie een hoog oplossende kabel zoekt uit het top segment is dit een buitenkans. De kabel is als nieuw, heeft alleen in mijn demo set gespeeld en komt nu beschikbaar vanwege een upgrade.
Wordt geleverd in de originele houten kist met volledige Nordost dealer garantie.

Nieuwprijs: € 6.099,=
Nu voor € 3.700,=

Furutech Nano Flux NCF power cord (demo model: 2 stuks beschikbaar):

Furutech topmodel power cord, de voormalige Peacock Audio demo modellen. Deze kabels zijn in perfecte staat en worden geleverd in de originele Furutech dozen en met volledige garantie.

Nieuwprijs: € 4.000,=
Nu voor € 3.300,=

Furutech Power Flux power cord:

Topklasse powercord van Furutech, niet voor niets het meest gekopieerde power cord (maar dit zijn de echte 😊).
Kabel is in perfecte staat en worden geleverd in de originele Furutech doos.

Nieuwprijs: € 2.250,=
Nu voor € 1.095,=

GigaWatt LC-3 Evo, High End Line power cord (demo model):

Het mooiste GigaWatt power cord uit de LC lijn. Open en neutraal/fris van karakter met een strakke laagweergave. 2,5 meter lange uitvoering wordt geleverd in de originele houten kist met volledige dealer garantie.

Nieuwprijs: € 1.521,=
Nu voor € 1.095,=

GigaWatt LC-Y EVO power cord (nieuw):

Power cord gemaakt van de GigaWatt LC-Y EVO netkabel 1,5 meter, afgemonteerd met Furutech FI-11G connectoren. Nieuw, wordt nog ingespeeld voor levering.

Nu voor € 120,=

Furutech FP-314Ag power cord (nieuw):

1,75 meter lange uitvoering, originele Furutech afmontage met vergulde connectoren: FI-E11G en FI-15G

Nieuw: € 195,=
Nu voor: € 125,=

Pink Faun PC-5 powercord (nieuw):

De allerlaatste PC-5 kabel uit de voorraad:
Pink Faun PC-5 1,2 meter afgemonteerd met: Furutech FI-E11R en FI-11R connectoren

Nu voor € 250,=

Belden audiogroep kabel 3,3mm² (de dikke uitvoering van type 19364):

3x 3,3mm² aders, qua opbouw verder gelijk aan type 19364. Mooie kabel voor audiogroep aanleg of voor het maken van robuuste netkabels. 8 meter beschikbaar door inruil.

Nu voor € 9,50 per meter

Speakerkabels:

Van den Hul the Magnum Hybrid MK II speakerkabel:

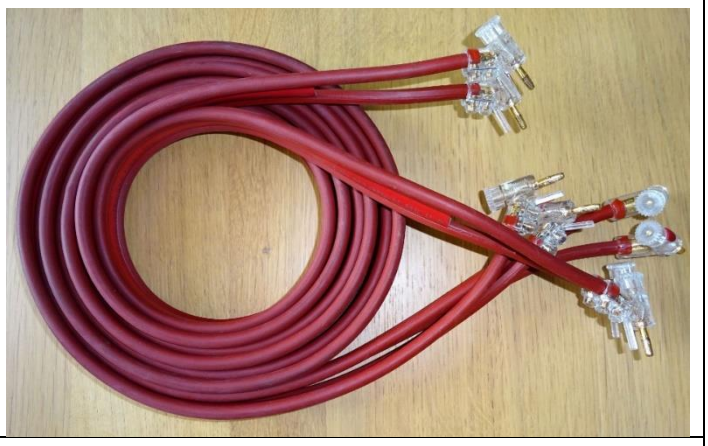

De Magnum Hybrid speakerkabel heeft verzilverd OFC koperen geleiders met een koolstof hybride in een Huliflex mantel.Twee meter lange uitvoering afgemonteerd met 8x WBT 0610 Cu spades, in zeer nette staat.

Van: € 475,=
Nu voor € 275,=

PureCable speaker MSTR luidsprekerkabels

De topmodel speakerkabel vanPureCable.
2x 1,8 mtr. afgemonteerd met de ETI Research rhodium banaanstekkers en aluminium splitters.
Opgebouwd uit PC-Triple C koperen geleiders 2x 5,5 mm² dit geeft een mooi open en vloeiend klankkarakter.

Nieuwprijs: € 1.900,=
Nu voor € 975,=

Interlinks:

Ansuz Acoustics Digitalz-D: Digitale AES/EBU interlink:

Lange tijd de Peacock Audio Referentie interlink geweest, en deze kabel komt nu te koop. Ansuz Acoustics Digitalz-D heeft een enorm natuurlijke, ruimtelijke en organische klank. Deze Ansuz Digitalz verslaat alles dat ik tot voorkort kende op het gebied van digitale interlinks.
Deze 2 meter lange kabel is in nieuwstaat en wordt geleverd in de originele verpakking.

Nieuwprijs: € 9.720,=
Nu voor € 3.200,=

Furutech FA-220 XLR interlink:

De fraaie FA-220 interlink van Furutech met de PC-OCC monocrystallijn koperen geleiders. Deze XLR interlink is 1 meter lang en is afgemonteerd met topklasse Furutech 6-serie XLR connectoren en afgewerkt met zwarte kous: een Peacock Audio afmontage.

Nieuwprijs: € 470,=
Nu voor € 220,=

Tellurium Q. Black 2 DXLR digitale interlink (nieuw!):

Hoogwaardige digitale interlink AES/EBU uitvoering, 1,5 meter lange uitvoering nieuw in doos!

Nieuwprijs: € 475,=
Nu voor € 350,=

Furutech ADL HI-4 HDMI kabel:

2,5 meter lange uitvoering, demo model in de originele verpakking.

Nieuwprijs: € 290,=
Nu voor € 100,=

Cable Research Lab Silver series:

Cable Research Lab (CRL) is een bekend merk in de USA maar minder bekend in Europa, maar met uitstekende recensies in de vooraanstaande Amerikaanse audiobladen deze zijn op internet te vinden. Een tweetal Silver series interlink sets, 1 mtr. lange uitvoeringen met zilveren RCA pluggen.

Nieuwprijs: $ 2.149,= (prijslijst aanwezig)
Nu voor € 400,=

Furutech FA-Alpha-S22 interlink:

1,5 mtr. afgemonteerd met Furutech FP-126F rhodium RCA connectoren afgewerkt met een koolstof gevulde afwerkingskous, in nieuwstaat!

Nieuwprijs:€ 375,=
Nu voor € 220,=

Purist Audio Design RCA interlink 2x 5 mtr.

Lange interlink van het Amerikaanse merk ‘Purist Audio Design’: 2x 5 meter!

Nieuwprijs:€ 800,=
Nu voor € 195,=

W&M RCA interlink

Leuke interlink van serieuze kwaliteit voor een betaalbare prijs. Deze 1,5 meter lange interlink is nog in nieuwstaat en wordt geleverd in de originele verpakking.

Nieuwprijs:€ 159,=
Nu voor € 60,=

WireWorld Equinox III interlink:

WireWorld interlink 2x 0,95 meter afgemonteerd met vergulde Neutrik RCA connectoren.

Mag weg voor: € 95,=

Tweaks:

Furutech Fuses, alleen nog verkrijgbaar bij Peacock Audio

De alom bekende Furutech High-End Performance zekeringen 5x20mm zijn nu alleen nog exclusief leverbaar via Peacock Audio. De Furutech zekering is een icoon op het gebied van de High-End zekeringen, al jaren favoriet bij audiofielen, maar ze werden al enige tijd niet meer geleverd door Furutech en nu alleen nog maar te bestellen bij Peacock Audio, diverse waarden zijn nu nog op voorraad (125mA, 250mA, 500mA, 1A, 2,5A, 3.15A, 10A en 15A) maar OP=OP!!

Furutech adviesprijs: € 59,50
Nu voor € 42,50 per stuk
2 stuks voor € 80,=
3 stuks of meer voor € 35,= per stuk

Voor die prijs is dat de goedkoopste audiofiele zekering uit de High-End klasse. Nog fraaier klinken deze Furutech zekeringen met zwarte Creaktiv Systems Tuning Chip upgrade voor slechts € 5,=

Pasco zekeringhouders voor Diazed DII zekering 16A en 20A uitvoeringen

De Holec Pasco is de beste zekeringhouder voor Diazed zekeringen, deze wordt geleverd met een nieuwe 16A, 20A of 25A Silverfuse, de Silverfuses zijn ge-upgrade met Creaktiv System Tuning Chip.

Nieuwprijs: € 50,=
Nu voor € 30,=

Synergistic Research Blue Fuses:

De laatste resterende waarden in 5x20mm en 6.3x32mm formaat nu tegen zeer aantrekkelijke prijzen:

Van: € 150,=
Nu voor € 65,= p/st 3 stuks voor 175,=

Creaktiv Systems 75 Ohm optimizer:

Afsluitplug voor vrije digitale in- en uitgangen, deze verhindert reflecties, die weer jitter veroorzaken bij digitale in- en uitgangen. Deze afsluitplug van Creaktiv Systems bevat de ci2p technologie en inwendig de wisselwerkingen tussen velden tegengaat. Het resultaat hiervan is een natuurlijkere weergave met minder onrust, zowel qua beeld als geluid.

Nieuwprijs: € 85,=
Nu voor € 65,=

Te koop in opdracht van klanten:

Pink Faun speakerkabel sets:
Beide speakerkabels sets zijn in prima staat en worden geleverd in de originele Pink Faun tassen.

Pink Faun SC-2:
2x 1,5 mtr. afgemonteerd met vergulde Furutech spades:

Nieuwpijs: € 725,=
Vraagprijs: € 375,=

Pink Faun SC-3/4 bi-wire:
2x 1,25 mtr. afgemonteerd met vergulde spades (versterker kant) en vergulde banaanstekkers (speaker kant):

Nieuwprijs: € 357,50
Vraagprijs: € 185,=

NBS power cords:

NBS Statement power cord 1,8 mtr.
In zeer nette staat incl. NBS tas label en papieren:

Vraagprijs: € 650,=

NBS Professional power cord 1,8 mtr.
In nette staat incl. NBS tas

Vraagprijs: € 350,=

NBS Statement power cord 1,8 meter:
Ge-upgrade met Furutech FI-E38R en FI-28R connectoren.

Vraagprijs: € 650,=

NBS Black Label-I power cord 1,8 meter:
Ge-upgrade met de mooiste Furutech Carbon NCF connectoren FI-E50R NCF en FI-50R NCF connectoren (connectoren upgrade twv: € 780,=)

Vraagprijs: € 900,= (ook mogelijk: alleen de kabel zonder connectoren: € 500,=)

Meridian Ultra DAC:

Talloze zeer lovende internationale recensies op internet zijn anoniem over de Meridian Ultra DAC: Top High-End DAC van absolute wereldklasse, slechts 2 jaar oud. Support alle digitale data formaten incl. DSD en MQA. Voor serieus geïnteresseerden is een demonstratie mogelijk.
Wordt geleverd in de originele doos met alle toebehoren.

Foto van internet ter illustratie

Nieuwprijs: € 19.750,=
Vraagprijs: € 5.850,=

Playback design MPD 3 DSD DAC:

Internationaal erg hoog gewaardeerde DAC van het Amerikaanse merk Playback Design, type MPD 3. De DAC van de MPD 3 is ook in staat om naast de bekende hi-res PCM formaten ook super hoge resolutie bestanden in native DSD formaat af te spelen!
Voor serieus geïnteresseerden is een demonstratie mogelijk.
Wordt geleverd inde originele doos met alle toebehoren.

Foto van internet ter illustratie

Nieuwprijs: € 7.900,=
Vraagprijs: € 2.450,=

Acoustic Revive Rio 5II Negatieve Ionen Generator

Zo gebruikt u de RIO-5II: plaats de cd of dvd etc. bovenop de RIO-5II en druk op de rode knop. Hierdoor zal de elektrische ventilator ongeveer 8 seconden draaien, die het oppervlak bestraalt met negatieve ionen op de schijf gegenereerd door het verwarmen van toermalijn kristallen. Nadat beide zijden van een schijf zijn behandeld, zal de geluids- en beeldkwaliteit drastisch verbeteren. De signaal/ruisverhouding en dynamisch bereik zijn verbeterd en instrumenten en zang worden levendig en fris weergegeven. Ook kan de RIO 5II gebruikt worden door deze aan te zetten in de ruimte (zonder CD erop) om zo de lucht in de luisterruimte te ioniseren voor een vergelijkbaar effect.
De Rio 5II Ionisator wordt geleverd inclusief de originele verpakking en handleiding, een dummy CD ter bescherming van het rooster en het bijzondere van deze RIO 5II is dat deze wordt geleverd met twee nieuwe reserve lampen erbij!

Nieuwprijs: € 1.195,=
Vraagprijs: € 500,=

Yamamura speakerkabel:

Iets bijzonders….Voor de connaisseur van Japanse audio: Yamamura speakerkabel type Millennium 6000 afgemonteerd 2x 2 mtr. met Cardas Rhodium en Furutech Gold spades. De afschermingsdraden worden met een aparte aarde connectoren aangesloten aan de versterkerzijde. Wordt zeer zelden te koop aangeboden, voor de echte liefhebber van Japanse audio cultuur.

Vraagprijs: € 625,=

Power cord ‘merkloos’ 2 mtr.

Een zeer fors powercord, maar klankmatig zeker niet verkeerd.

Nieuwprijs: € 250,=
Vraagprijs: € 95,=